

Emplazamiento

<b>Autoridad Portuaria de la Bahía de Cádiz</b>	
 Puerto de la Bahía de Cádiz	<b>PLANO DE SITUACION Y EMPLAZAMIENTO</b> UBICACIÓN: <b>DÁRSENA DE LA BAHÍA DE CÁDIZ</b>
FECHA: <b>Enero 2018</b>	INSTALACIÓN O ZONA: CONCURSO PARA EL OTORGAMIENTO DE UNA AUTORIZACIÓN ADMINISTRATIVA PARA LA CONSTRUCCIÓN, GESTIÓN Y EXPLOTACIÓN DE ZONAS DE ESTACIONAMIENTO REGULADO EN SUPERFICIE PARA VEHÍCULOS EN LOS ALEDAÑOS DE LOS MUELLES CIUDAD Y ALFONSO XIII, EN LA DÁRSENA COMERCIAL DE CÁDIZ.
ESCALA:	PLANO N.º
	

- SECTOR A 2.195 m<sup>2</sup>
- SECTOR B 3.543 m<sup>2</sup>
- SECTOR C 2.171 m<sup>2</sup>
- 245 m<sup>2</sup>

USO EXCLUSIVO  
POLICIA NACIONAL DE FRONTERA Y  
CAPITANIA MARÍTIMA

MUELLE ALFONSO XIII

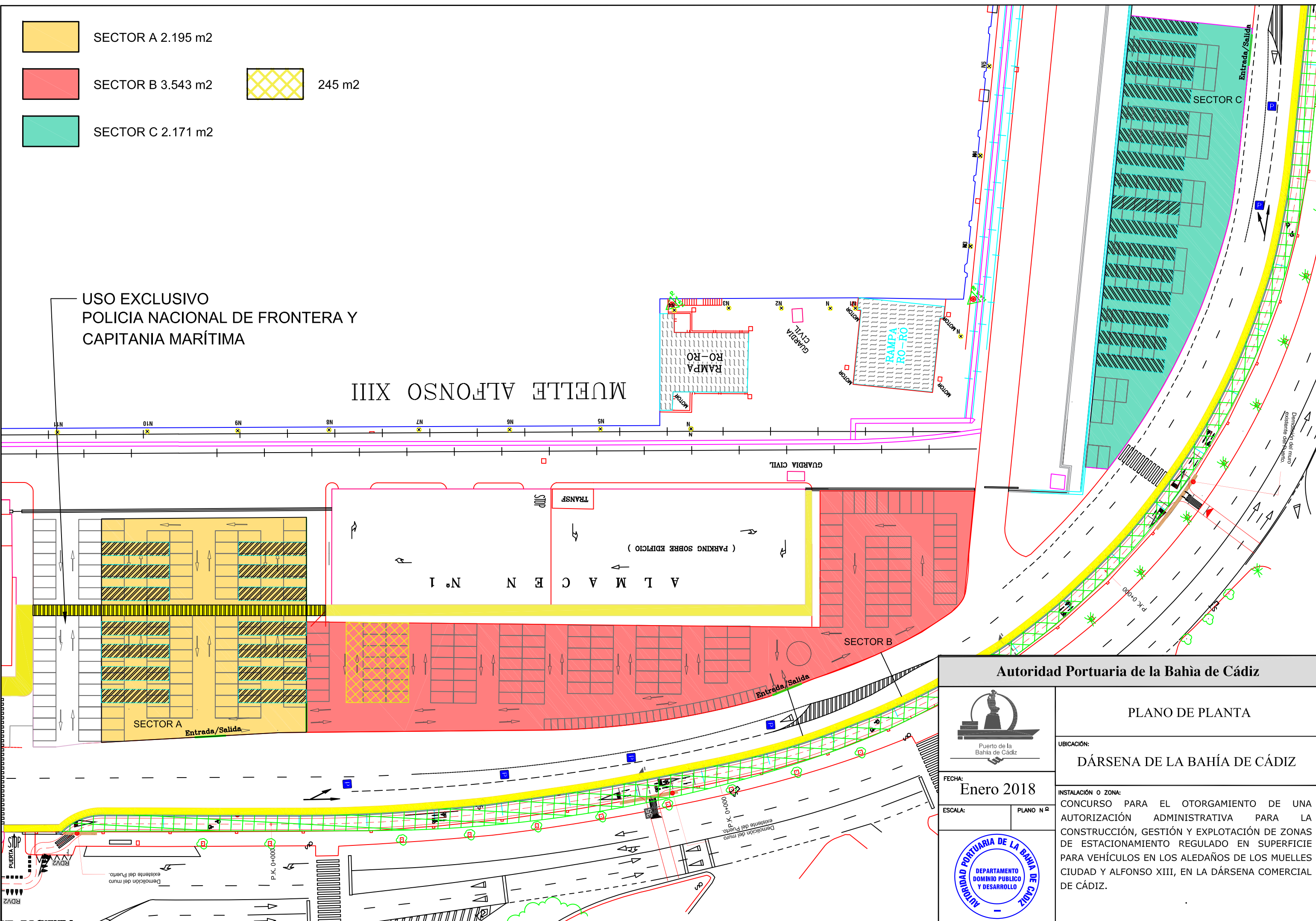

**Autoridad Portuaria de la Bahía de Cádiz**



Puerto de la Bahía de Cádiz

**PLANO DE PLANTA**

UBICACIÓN:

**DÁRSENA DE LA BAHÍA DE CÁDIZ**

FECHA:

**Enero 2018**

ESCALA:

PLANO N.º



INSTALACIÓN O ZONA:

CONCURSO PARA EL OTORGAMIENTO DE UNA AUTORIZACIÓN ADMINISTRATIVA PARA LA CONSTRUCCIÓN, GESTIÓN Y EXPLOTACIÓN DE ZONAS DE ESTACIONAMIENTO REGULADO EN SUPERFICIE PARA VEHÍCULOS EN LOS ALEDAÑOS DE LOS MUELLES CIUDAD Y ALFONSO XIII, EN LA DÁRSENA COMERCIAL DE CÁDIZ.